



**Rebild**  
KOMMUNE

#### Center Natur og Miljø

Hobrovej 110 | 9530 Støvring  
Telefon 99 88 99 88  
raadhus@rebild.dk | www.rebild.dk

Journalnr: 01.05.11-P20-1-20  
Ref.: Anja Daugbjerg Hansen  
Telefon: 99887656

Dato: 15-01-2021

## Notat vedr. støtteordninger (LDP) og naturplejeprojekt ved Højris i forbindelse med LIFE IP

### Projekt ved Højris Mølle

I Rebild og Vesthimmerlands Kommuner ønsker vi i samarbejde med Danmarks Naturfond og lokale lods-ejere at lave et demonstrationsprojekt af helårsgræsning ved Højris Mølle. Det samlede projekt vil være ca. 92ha og omfatte en række habitatnaturtyper, som både er kendetegnet ved skov, krat og lysåben natur.

Kommunerne ønsker at etablere et hegn rundt om det samlede areal hvor der efterfølgende i første omgang sættes dexterkvæg ud evt. med en mulighed for at supplere med heste på et senere tidspunkt.

Der har i forbindelse med forberedelsen til ansøgninger til dette projekt gennem de tilgængelige støtteordninger vist sig at værre store udfordringer i forhold til manglende samspil mellem de støtteordninger, der henvender sig til afgræsning på lysåbne arealer og afgræsning i skov, da der ikke gives tilskud til hegn eller til græsning på arealer som indeholder på lysåben natur, skov og krat.

### Støtteordningerne:

I de danske landdistriktsprogram (LDP) 2014-2020 findes følgende tilskudsordninger der er relevante for denne type naturplejeprojekter:

1. Biodiversitetsskov: 5-årig projektstøtte til at dække investeringsomkostninger heriblandt både hegning og skovgræsning.
2. Rydning og forberedelse til afgræsning i Natura 2000: 5-årig projektstøtte til bl.a. etablering af hegn på arealer med lysåben natur i Natura 2000.
3. Pleje af græs og naturarealer (PLG): 5-årig arealstøtte til naturpleje af lysåben natur (og ubevoksede arealer i fredskov).

Skovordningen (1) giver mulighed for at søge tilskud til hegning, samt græsning i skov – men kun indenfor hegn etableret under ordningen (kun skovhabitatnaturtyper). I Skovgræsningsordningen sidestilles samgræsning med lysåbne naturtyper med tilskudsfordring og er derfor uønsket.

PLG-ordningen (3) giver tilskud til afgræsning kun på lysåbne naturarealer. Fredskov kan indgå i PLG-tilsagn, men kun på ubevoksede arealer. PLG-tilsagn på lysåben natur må dog gerne være samhegnet med skov eller krat (udenfor tilsagnet). Hvis denne løsning benyttes, bliver hegnet større end tilsagnsarealet, hvilket forhindrer brugen af kontrolformen "fast græsningstryk", fordi græsningstrykket vurderes i forhold til det areal som LBST vurderer græsningsegnet i forhold til tilskudsordningen. Den alternative kontrolform "synligt afgræsset" er umulig at leve op til på arealer med helårsgræsning, selv med nedsat græsningstryk. Kontrolparameteret medfører at dyrene i august/september æder det foder de skal leve af om vinteren.

På PLG-ordningen er der desuden krav om beliggenhed i særlig Natura 2000 udpegning eller med høj naturværdi (HNV). Dette vanskeliggør etablering af projekter på arealer uden eksisterende naturværdi (fx. Skovnaturtyper eller konverterede juletræsarealer etc.), som typisk vil indgå i projekter med helårsgræsning.

De eksisterende tilskudsordninger under LDP 2014-2020 kan derfor ikke støtte et samlet naturplejeprojekt, hvori der både indgår skov og lysåbne naturtyper, som ellers er ideelt til naturplejeprojekter med helårsgræsning.

### **Konkrete udfordringer i projektet ved Højris Mølle**

#### Etablering af hegn:

I forhold til etablering af hegn er ordningerne målrettet mod lysåben natur eller skovnatur. Det er kun under helt særlige forhold muligt at opnå tilskud til hegning af både lysåben og skovnatur. AgriNord har i dette tilfælde vurderet at der ikke kan søges hverken den ene eller den anden støtteordning til dette projekt. Projektet kan dermed ikke opnå støtte til hegn fra LDP.

#### Arealtilskud:

I forhold til afgræsning er ordningerne igen målrettet mod lysåben eller skovnatur. Det er ikke muligt at opnå arealtilskud til både lysåben og skovnatur i samme hegn. Det betyder at dyreholder kun kan opnå arealtilskud på de lysåbne naturtyper inden for projektgrænsen, hvilket udgør under 1/3 af projektet.

#### Skovlov

Projektet kræver dispensation til græsning af fredskov udover de 10% af det fredskovs areal på ejendommen, hvilket kan være svært at få, da skovloven ikke umiddelbart tager højde for afgræsning i skov. Derudover er der i øjeblikket 10 måneders sagsbehandlingstid (myndighed: Miljøstyrelsen). Hele projektarealet er fredskovsbelagt.

### Kort over projektområde ved Højris (ca. 92 ha)

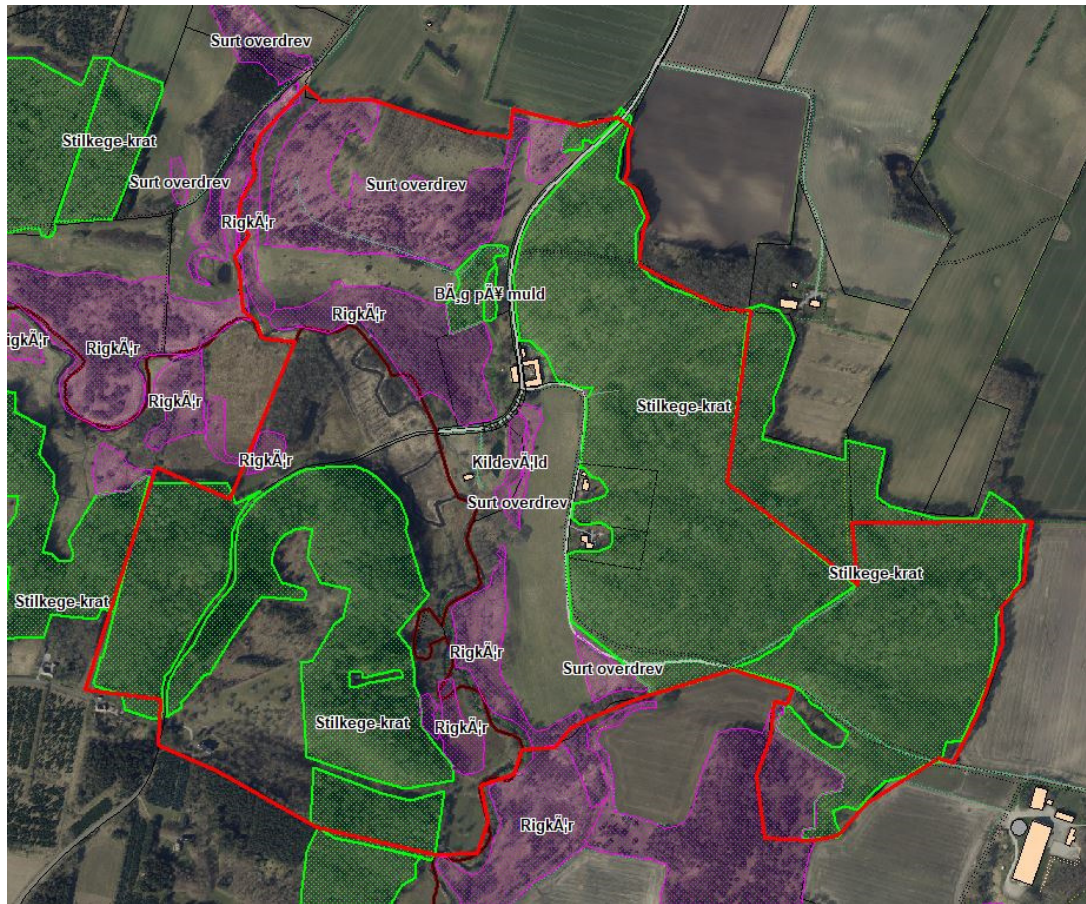

Rød streg: Ydre projektgrænse

Grøn skravering: Skovnatur

Pink skravering: Lysåben natur